

# **MES DE LA TIERRA Y LOS PUEBLOS ORIGINARIOS**

Durante junio se celebra el Día Nacional de los Pueblos Indígenas, fecha dictaminada por el Estado de Chile (mediante Decreto N° 158) para el 24 de Junio.

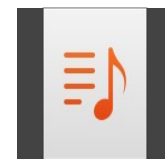

Debido a la importancia que tiene para estas culturas el cambio de ciclo que se produce en la naturaleza durante el solsticio de invierno, que acontece entre el 20 y el 24 de junio.

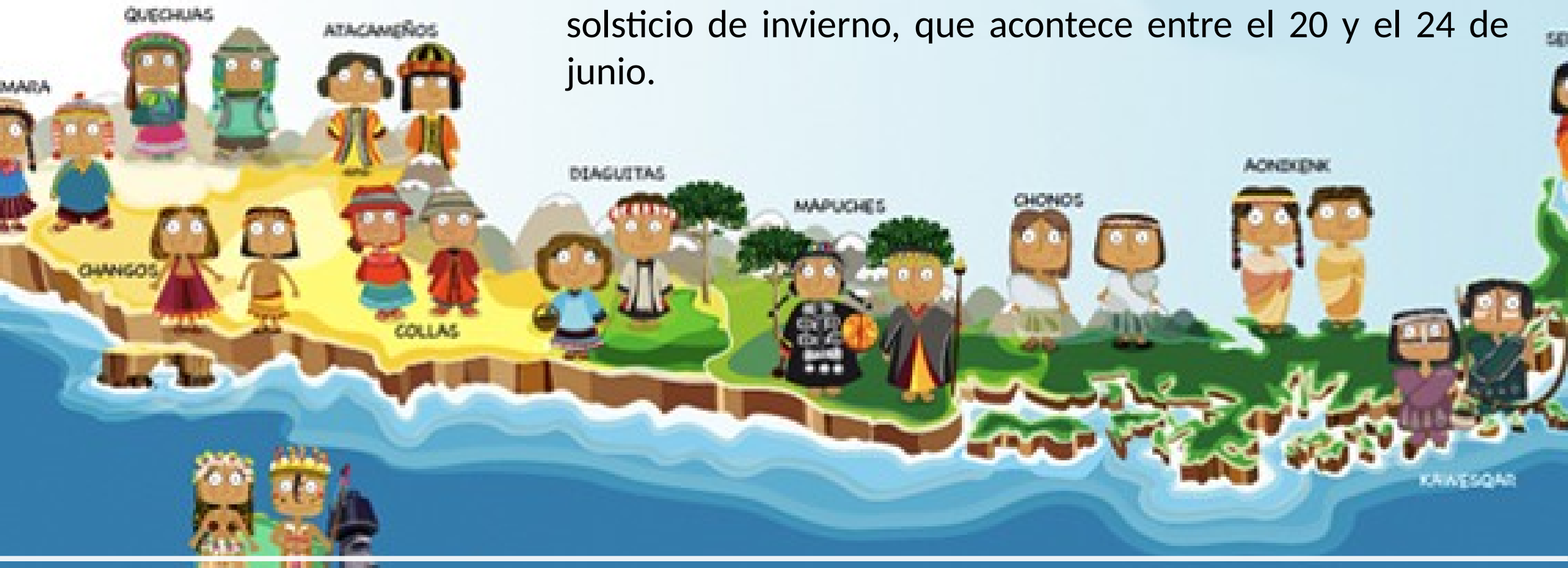

## MES DE LA TIERRA Y LOS PUEBLOS ORIGINARIOS

Durante este momento, la tierra comienza su proceso de renovaci3n de fuerzas, iniciando con ello un nuevo ciclo de la vida y la naturaleza.

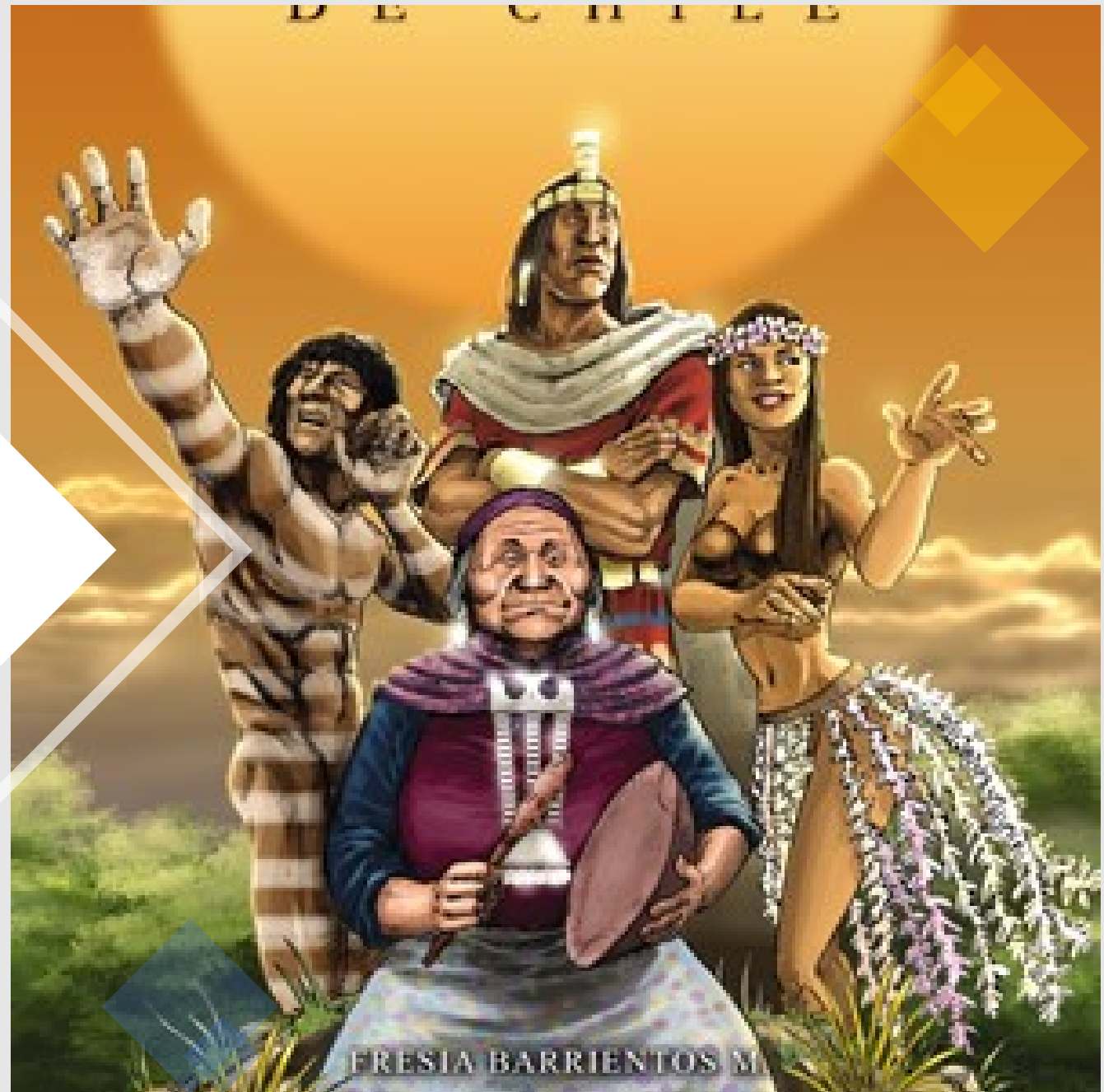



Es el tiempo en que se produce la fusión entre la materia (tierra) y la energía (cosmos), trayendo consigo la regeneración de la vida y el tiempo, y con ello, la renovación del ser humano.



# PUEBLOS ORIGINARIOS de Chile



Sábado de 10.00 a 14.00 hrs.

Entrada liberada

3 Julio





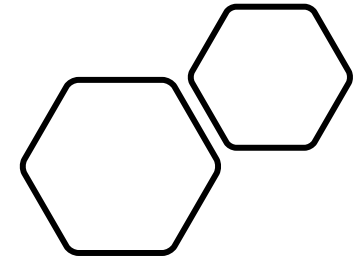





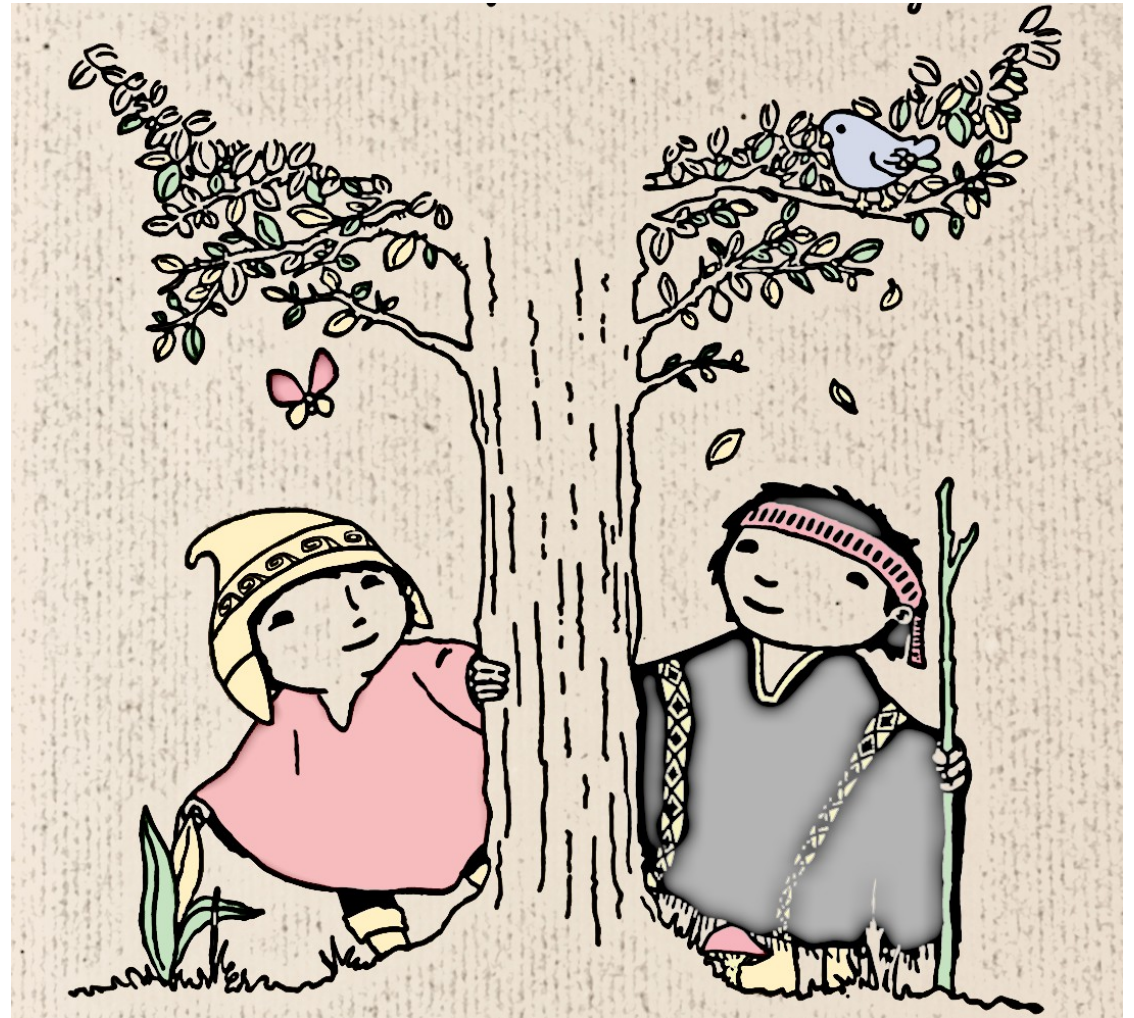

**MES DE LA TIERRA Y LOS  
PUEBLOS ORIGINARIOS**